

Avaliação Externa das Escolas 2014-15

Agrupamento de Escolas

Área Territorial

NORTE
Identificação
Código da Unidade de Gestão
152468
Código da Sede (no caso dos Agrupamentos)
401158
Denominação da Unidade de Gestão
Escolas de Carvalhos, Vila Nova de Gaia
Denominação da escola sede (no caso dos Agrupamentos)
Escola Secundária de Carvalhos, Vila Nova de Gaia

Endereço da escola (sede)

Rua do Roseiral

Código Postal

4415-136 PEDROSO

Concelho

Vila Nova de Gaia
Escolas da Unidade de Gestão

Número de escolas por Tipologia

| | |
|----------------------------|----------|
| | 8 |
| Jardim-de-infância | 0 |
| Escola básica | 7 |
| Escola básica e secundária | 0 |
| Escola secundária | 1 |
| Escola profissional | 0 |
| Escola artística | 0 |

Dados de Contexto

2014/15

Fonte: MISI - DGEEC (Janeiro de 2015)

Número de Alunos e Turmas

| UO / Ciclo / Ano | Nr. Alunos | Nr. Turmas | Idade | Sexo F |
|--|-------------|------------|-------|--------|
| 152468 Escolas de Carvalhos, Vila Nova de Gaia | 2255 | 96 | | |
| Basico | 1783 | 76 | | |
| PIEF | 15 | 1 | | |
| | 15 | 1 | 16,9 | 13,33% |
| Regular | 1723 | 73 | | |
| 1º Ano | 169 | | 6,0 | 51,48% |
| 2º Ano | 152 | | 7,2 | 50,66% |
| 3º Ano | 167 | | 8,2 | 37,72% |
| 4º Ano | 166 | | 9,3 | 56,63% |
| 5º Ano | 208 | 8 | 10,4 | 46,15% |
| 6º Ano | 203 | 8 | 11,7 | 40,89% |
| 7º Ano | 202 | 8 | 12,6 | 45,54% |
| 8º Ano | 233 | 9 | 13,5 | 48,07% |
| 9º Ano | 223 | 9 | 14,7 | 54,71% |
| Vocacional | 45 | 2 | | |
| | 45 | 2 | 16,0 | 22,22% |
| Secundario | 472 | 20 | | |
| Profissional | 218 | 10 | | |
| 1º Ano | 86 | 4 | 16,4 | 52,33% |
| 2º Ano | 67 | 3 | 17,3 | 53,73% |
| 3º Ano | 65 | 3 | 18,2 | 60,0% |
| RegularCH | 254 | 10 | | |
| 10º Ano | 88 | 3 | 15,3 | 57,95% |
| 11º Ano | 81 | 4 | 16,6 | 53,09% |
| 12º Ano | 85 | 3 | 17,5 | 51,76% |
| Total | 2225 | 96 | | |

**31 turmas
das quais
10 são mistas**

| Alunos por turma |
|------------------|
| 23 |
| 23 |
| 15 |
| 15 |
| 24 |
| 26 |
| 25 |
| 25 |
| 26 |
| 25 |
| 23 |
| 23 |
| 24 |
| 22 |
| 22 |
| 22 |
| 22 |
| 22 |
| 25 |
| 29 |
| 20 |
| 28 |
| 23 |

Número de Alunos por Escalão de Acção Social Escolar

| | | Escalão A | Escalão B | Não tem | Total | |
|-------------|--------------|------------|------------|-------------|-------------|-----|
| Pre-Escolar | | 62 | 17 | 181 | 260 | |
| Basico | PIEF | 10 | 1 | 4 | 15 | |
| | Regular | 1º Ano | 39 | 13 | 117 | 169 |
| | | 2º Ano | 44 | 9 | 99 | 152 |
| | | 3º Ano | 54 | 12 | 101 | 167 |
| | | 4º Ano | 41 | 21 | 104 | 166 |
| | | 5º Ano | 65 | 49 | 94 | 208 |
| | | 6º Ano | 88 | 44 | 71 | 203 |
| | | 7º Ano | 73 | 43 | 86 | 202 |
| | | 8º Ano | 65 | 51 | 117 | 233 |
| | | 9º Ano | 58 | 50 | 115 | 223 |
| Secundario | Vocacional | 29 | 7 | 9 | 45 | |
| | RegularCH | 10º | 19 | 20 | 49 | 88 |
| | | 11º | 14 | 18 | 49 | 81 |
| | | 12º | 17 | 11 | 57 | 85 |
| | Profissional | 1º Ano | 26 | 21 | 39 | 86 |
| | | 2º Ano | 20 | 17 | 30 | 67 |
| | | 3º Ano | 15 | 16 | 34 | 65 |
| | Total | 739 | 420 | 1356 | 2515 | |

| % Alunos sem ASE |
|------------------|
| 70% |
| 27% |
| 69% |
| 65% |
| 60% |
| 63% |
| 45% |
| 35% |
| 43% |
| 50% |
| 52% |
| 20% |
| 56% |
| 60% |
| 67% |
| 45% |
| 45% |
| 52% |
| 54% |

Número de Alunos por Naturalidade

| | EPE | Bas | Sec | Total |
|---------------|-------------|-------------|------------|-------------|
| Afeganistão | | 5 | | 5 |
| Angola | | 1 | | 1 |
| Brasil | | 6 | 2 | 8 |
| França | | 2 | 2 | 4 |
| Guiné-Bissau | | 1 | | 1 |
| Polónia | | 1 | | 1 |
| Portugal | 259 | 1761 | 462 | 2482 |
| Roménia | | 1 | | 1 |
| Ucrânia | 1 | 4 | 2 | 7 |
| África do Sul | | 1 | 1 | 2 |
| Suíça | | | 1 | 1 |
| Cabo Verde | | | 1 | 1 |
| Alemanha | | | 1 | 1 |
| Total | 1783 | 1783 | 472 | 2515 |

| % Alunos portugueses (Bas e Sec) |
|-------------------------------------|
| 98,6% |

Número de Alunos por Filiação - Profissão

| | EPE | | | Bas | | | Sec | | | Total |
|---|------------|------------|------------|-------------|-------------|-------------|------------|------------|------------|-------------|
| | Mãe | Pai | Total | Mãe | Pai | Total | Mãe | Pai | Total | |
| Oficiais das Forças Armadas | | | | 2 | 1 | 3 | | | | 3 |
| Outro Pessoal das Forças Armadas | 1 | | 1 | | 1 | 1 | | 1 | 1 | 3 |
| Representantes do poder legislativo e de órgãos executivos, dirigentes | 2 | | 2 | 1 | 5 | 6 | | | | 8 |
| Directores de serviços administrativos e comerciais | | 3 | 3 | 3 | 10 | 13 | | 1 | 1 | 17 |
| Directores de produção e de serviços especializados | | 2 | 2 | 15 | 32 | 47 | | 5 | 5 | 54 |
| Directores de hotelaria, restauração, comércio e de outros serviços | 3 | 1 | 4 | 6 | 22 | 28 | 7 | 3 | 10 | 42 |
| Especialistas das ciências físicas, matemáticas, engenharias e técnicas | | 7 | 7 | 6 | 32 | 38 | 1 | 2 | 3 | 48 |
| Profissionais de saúde | 17 | 7 | 24 | 37 | 16 | 53 | 4 | 3 | 7 | 84 |
| Professores | 11 | 2 | 13 | 79 | 32 | 111 | 12 | 1 | 13 | 137 |
| Especialistas em finanças, contabilidade, organização administrativa, | 8 | | 8 | 15 | 8 | 23 | 3 | 1 | 4 | 35 |
| Especialistas em tecnologias de informação e comunicação (TIC) | | 8 | 8 | 6 | 16 | 22 | | 2 | 2 | 32 |
| Especialistas em assuntos jurídicos, sociais, artísticos e culturais | 6 | 4 | 10 | 23 | 13 | 36 | 4 | 2 | 6 | 52 |
| Técnicos e profissões das ciências e engenharia, de nível intermédio | | 3 | 3 | 16 | 40 | 56 | 1 | 8 | 9 | 68 |
| Técnicos e profissionais, de nível intermédio da saúde | 1 | 1 | 2 | 11 | 4 | 15 | 2 | 1 | 3 | 20 |
| Técnicos de nível intermédio, das áreas financeira, administrativa e dos | 4 | 4 | 8 | 63 | 48 | 111 | 5 | 9 | 14 | 133 |
| Técnicos de nível intermédio dos serviços jurídicos, sociais, desportivos, | | | | 2 | 1 | 3 | | | | 3 |
| Técnicos das tecnologias de informação e comunicação | | 3 | 3 | 3 | 5 | 8 | 1 | | 1 | 12 |
| Empregados de escritório, secretários em geral e operadores de | 15 | 1 | 16 | 42 | 13 | 55 | 10 | | 10 | 81 |
| Pessoal de apoio directo a clientes | 8 | 3 | 11 | 26 | 5 | 31 | 2 | | 2 | 44 |
| Operadores de dados, de contabilidade, estatística, de serviços financeiros | 1 | 2 | 3 | 105 | 62 | 167 | 14 | 8 | 22 | 192 |
| Outro pessoal de apoio de tipo administrativo | 2 | 1 | 3 | 13 | 10 | 23 | 4 | 1 | 5 | 31 |
| Trabalhadores dos serviços pessoais | 9 | 9 | 18 | 85 | 19 | 104 | 19 | 3 | 22 | 144 |
| Vendedores | 8 | 6 | 14 | 105 | 55 | 160 | 17 | 16 | 33 | 207 |
| Trabalhadores dos cuidados pessoais e similares | 6 | | 6 | 76 | 26 | 102 | 13 | 3 | 16 | 124 |
| Pessoal dos serviços de protecção e segurança | 2 | 9 | 11 | 6 | 28 | 34 | | 10 | 10 | 55 |
| Agricultores e trabalhadores qualificados da agricultura e produção | | | | 12 | 6 | 18 | 4 | 1 | 5 | 23 |
| Agricultores, criadores de animais, pescadores, caçadores e colectores, de | | | | | 2 | 2 | | 2 | 2 | 4 |
| Trabalhadores qualificados da construção e similares, excepto electricista | | 17 | 17 | 4 | 256 | 260 | 1 | 56 | 57 | 334 |
| Trabalhadores qualificados da metalurgia, metalomecânica e similares | | 8 | 8 | 10 | 103 | 113 | | 20 | 20 | 141 |
| Trabalhadores qualificados da impressão, do fabrico de instrumentos de | 1 | | 1 | 15 | 19 | 34 | 2 | 6 | 8 | 43 |
| Trabalhadores qualificados em electricidade e em electrónica | | 7 | 7 | | 3 | 3 | | 3 | 3 | 13 |
| Trabalhadores da transformação de alimentos, da madeira, do vestuário e | 8 | 3 | 11 | 108 | 161 | 269 | 26 | 20 | 46 | 326 |
| Operadores de instalações fixas e máquinas | 8 | 5 | 13 | 43 | 27 | 70 | 13 | 1 | 14 | 97 |
| Trabalhadores da montagem | 4 | | 4 | 2 | | 2 | | | | 6 |
| Condutores de veículos e operadores de equipamentos móveis | | 9 | 9 | 2 | 97 | 99 | | 18 | 18 | 126 |
| Trabalhador de limpeza | 1 | | 1 | 14 | 1 | 15 | 13 | 1 | 14 | 30 |
| Trabalhadores não qualificados da indústria extractiva, construção, | 2 | 4 | 6 | 9 | 20 | 29 | 4 | 13 | 17 | 52 |
| Assistentes na preparação de refeições | | 1 | 1 | 6 | | 6 | 2 | | 2 | 9 |
| Vendedores ambulantes (excepto de alimentos) e prestadores de serviços | | | | 18 | 8 | 26 | 1 | 3 | 4 | 30 |
| Trabalhadores dos resíduos e de outros serviços elementares | | | | 4 | 14 | 18 | | 5 | 5 | 23 |
| Outra | 132 | 126 | 258 | 780 | 531 | 1311 | 257 | 207 | 464 | 2033 |
| Total | 260 | 256 | 516 | 1773 | 1752 | 3525 | 442 | 436 | 878 | 4919 |

| Basico | Secundário |
|--|--|
| % Profissionais de nível superior e intermédio | % Profissionais de nível superior e intermédio |
| 16,3% | 10,1% |

Número de Alunos por Filiação - Habilitações

| | EPE | | | Bas | | | Sec | | | Total |
|------------------------------|------------|------------|------------|-------------|-------------|-------------|------------|------------|------------|-------------|
| | Mãe | Pai | Total | Mãe | Pai | Total | Mãe | Pai | Total | |
| Doutoramento | | 2 | 2 | 2 | 2 | 4 | | | | 6 |
| Mestrado | 3 | 1 | 4 | 10 | 5 | 15 | | | | 19 |
| Licenciatura | 47 | 26 | 73 | 151 | 87 | 238 | 13 | 9 | 22 | 333 |
| Bacharelato | | | | 29 | 17 | 46 | 3 | 3 | 6 | 52 |
| Pós-graduação | 2 | | 2 | 4 | 4 | 8 | | | | 10 |
| Secundário | 55 | 48 | 103 | 261 | 232 | 493 | 24 | 25 | 49 | 645 |
| Básico (3º ciclo) | 60 | 55 | 115 | 358 | 336 | 694 | 107 | 122 | 229 | 1038 |
| Básico (2º ciclo) | 25 | 30 | 55 | 384 | 423 | 807 | 97 | 75 | 172 | 1034 |
| Básico (1º ciclo) | 8 | 14 | 22 | 264 | 303 | 567 | 53 | 64 | 117 | 706 |
| Sem Habilitações | | | | | | | 2 | 2 | 4 | 4 |
| Formação Desconhecida | 60 | 80 | 140 | 308 | 341 | 649 | 140 | 136 | 276 | 1065 |
| Outra | | | | 2 | 2 | 4 | 3 | | 3 | 7 |
| Total | 260 | 256 | 516 | 1773 | 1752 | 3525 | 442 | 436 | 878 | 4919 |

| | |
|--------------------------------|--------------------------------|
| Basico | Secundário |
| % Habilitações superior | % Habilitações superior |
| 6,6% | 3,2% |

| | |
|----------------------------------|----------------------------------|
| % Habilitações secundário | % Habilitações secundário |
| 13% | 6% |

Número de Alunos por Computador e Internet

| Computador/Intern | EPE | Bas | Sec | Total | |
|-------------------|------------|-------------|------------|-------------|-------------|
| N | N | 256 | 1194 | 398 | 1848 |
| N | S | | 2 | | 2 |
| S | N | 1 | 43 | 17 | 61 |
| S | S | 3 | 544 | 57 | 604 |
| Total | 260 | 1783 | 472 | 2515 | |

| | |
|---|---|
| Basico | Secundário |
| % Alunos com computador e Internet | % Alunos com computador e Internet |
| 30,5% | 12,1% |

Número de Crianças do Pré-Escolar

260 crianças - 11 grupos

Número de Docentes por Vínculo e Componente Lectiva

| CL (horas) | Quadro de Agrupamento | Quadro de Escola | Quadro ZP | Contratado | Outra | Total |
|--------------|-----------------------|------------------|-----------|------------|----------|------------|
| 0 | 8 | 0 | 0 | 0 | 0 | 8 |
| 3 | 1 | 0 | 0 | 0 | 0 | 1 |
| 4 | 0 | 0 | 0 | 1 | 0 | 1 |
| 5 | 1 | 0 | 0 | 0 | 0 | 1 |
| 6 | 2 | 0 | 0 | 0 | 0 | 2 |
| 7 | 2 | 0 | 0 | 0 | 0 | 2 |
| 8 | 2 | 0 | 0 | 0 | 0 | 2 |
| 11 | 2 | 0 | 0 | 0 | 0 | 2 |
| 12 | 6 | 0 | 0 | 0 | 0 | 6 |
| 14 | 15 | 0 | 0 | 0 | 0 | 15 |
| 15 | 1 | 0 | 0 | 1 | 0 | 2 |
| 16 | 14 | 0 | 1 | 0 | 0 | 15 |
| 17 | 4 | 0 | 1 | 0 | 0 | 5 |
| 18 | 43 | 0 | 0 | 3 | 0 | 46 |
| 19 | 2 | 0 | 0 | 0 | 0 | 2 |
| 20 | 25 | 1 | 2 | 2 | 1 | 31 |
| 21 | 1 | 0 | 0 | 0 | 0 | 1 |
| 22 | 19 | 0 | 1 | 3 | 1 | 24 |
| 25 | 44 | 0 | 4 | 5 | 0 | 53 |
| Total | 192 | 1 | 9 | 15 | 2 | 219 |

% de Docentes do Quadro
92,2%
Número de Docentes por Idade e Tempo de Serviço (antiguidade)

| Idade\Antiguidade | Até 4 anos | Entre 5 e 9 anos | Entre 10 e 19 anos | Entre 20 e 29 anos | 30 ou mais anos | Total |
|--------------------|------------|------------------|--------------------|--------------------|-----------------|------------|
| Menos de 30 anos | 1 | 0 | 0 | 0 | 0 | 1 |
| Entre 30 e 40 anos | 9 | 1 | 12 | 0 | 0 | 22 |
| Entre 40 e 50 anos | 8 | 1 | 33 | 42 | 0 | 84 |
| Entre 50 e 60 anos | 1 | 0 | 2 | 52 | 40 | 95 |
| Mais de 60 anos | 0 | 0 | 1 | 3 | 13 | 17 |
| Total | 19 | 2 | 48 | 97 | 53 | 219 |

Número de funcionários não docentes por Vínculo e Categoria

| | Outro | Total |
|--|-----------|-----------|
| Assistente Operacional | 60 | 60 |
| Assistente Técnico | 12 | 12 |
| Chefe de Serviços de Administração Escolar | 1 | 1 |
| Técnico Superior | 1 | 1 |
| Encarregado Operacional | 2 | 2 |
| Total | 76 | 76 |

Nr Alunos por funcionário
29
Número de funcionários não docentes por Idade e Tempo de Serviço (antiguidade)

| Idade\Antiguidade | Até 4 anos | Entre 5 e 9 anos | Entre 10 e 19 anos | Entre 20 e 29 anos | 30 ou mais anos | Total |
|--------------------|------------|------------------|--------------------|--------------------|-----------------|-----------|
| Menos de 30 anos | 2 | 0 | 0 | 0 | 0 | 2 |
| Entre 30 e 40 anos | 4 | 1 | 2 | 0 | 0 | 7 |
| Entre 40 e 50 anos | 11 | 4 | 2 | 5 | 0 | 22 |
| Entre 50 e 60 anos | 14 | 3 | 10 | 7 | 3 | 37 |
| Mais de 60 anos | 1 | 0 | 4 | 1 | 2 | 8 |
| Total | 32 | 8 | 18 | 13 | 5 | 76 |

Resultados Escolares

Triénio 2011/12 a 2013/14

**Os resultados de 2011/12 integram os resultados
do Agrupamento de Escolas de São Pedroso (152468)
e da Escola Secundária de Carvalhos (401158)**

**Taxas de Transição e Conclusão - Ensino Básico Regular, Ensino Secundário Regular - Cursos Científico/Humanísticos - e Cursos Profissionais (3.º ano)
2011/12, 2012/13 e 2013/14**

Escola: 152468 Escolas de Carvalhos, Vila Nova de Gaia
ATI: NORTE

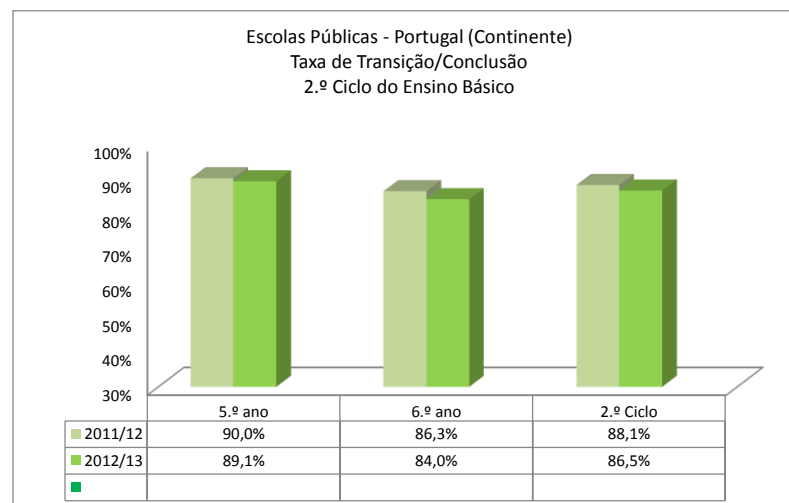
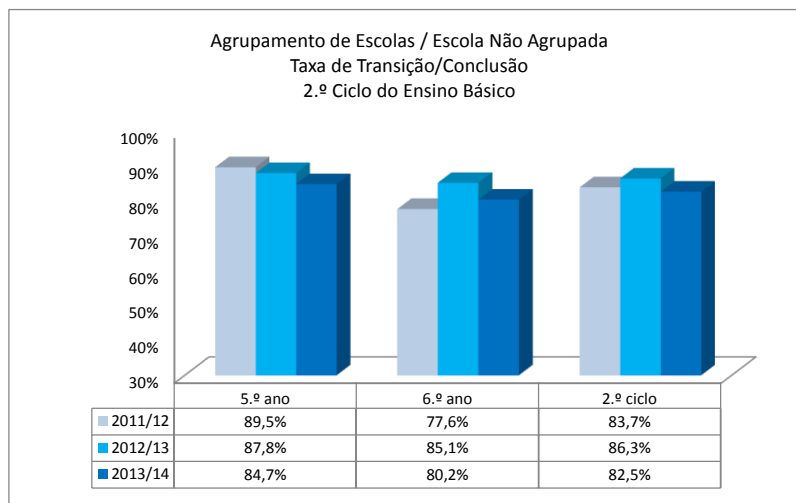
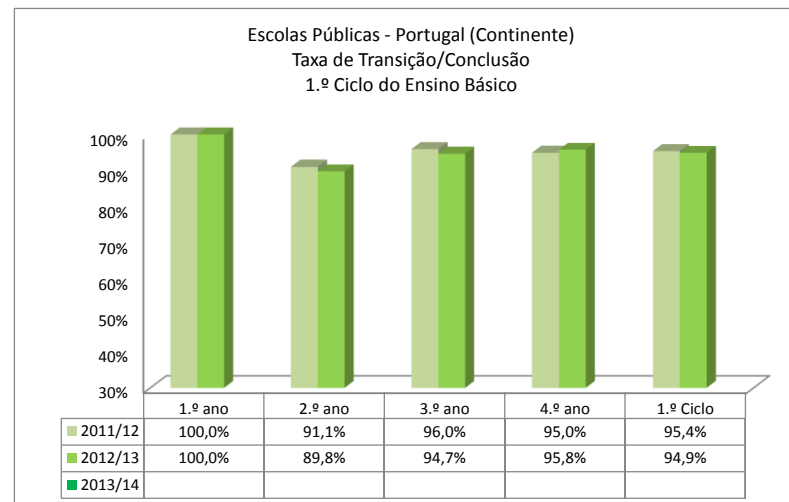
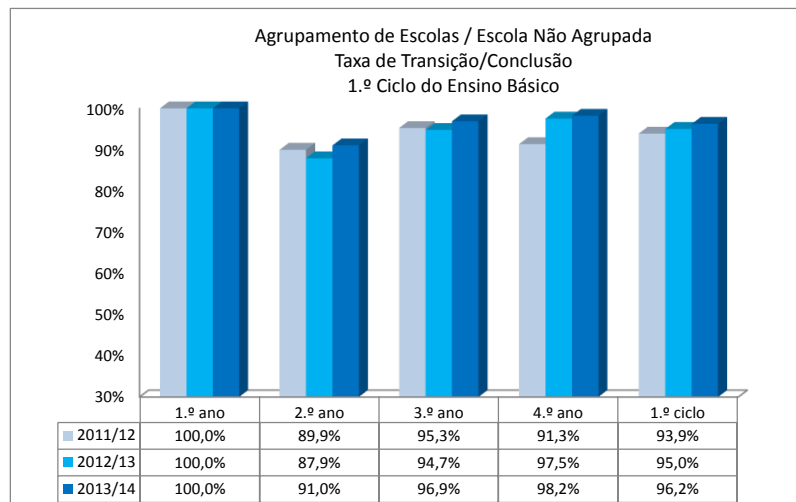

Fonte: Anos 2011/12 e 2012/13 - Dados definitivos - DGEEC
Ano 2013/14 - Valores absolutos provisórios MISI, DGEEC - Taxas calculadas pela IGEC

Fonte: Anos 2011/12 e 2012/13 - Dados definitivos - Publicação "Estatísticas da Educação", DGEEC, MEC
Ano 2013/14 - Informação ainda não disponibilizada

**Taxas de Transição e Conclusão - Ensino Básico Regular, Ensino Secundário Regular - Cursos Científico/Humanísticos - e Cursos Profissionais (3.º ano)
2011/12, 2012/13 e 2013/14**

Escola: 152468 Escolas de Carvalhos, Vila Nova de Gaia
ATI: NORTE

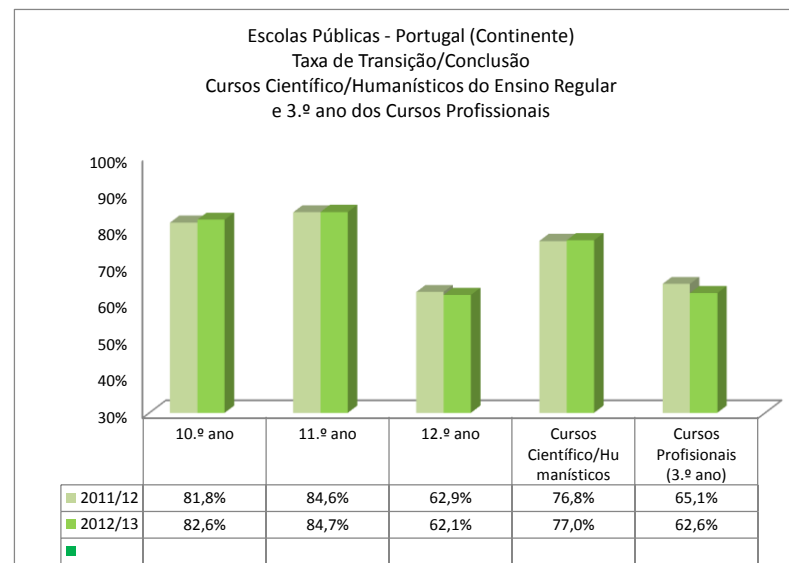
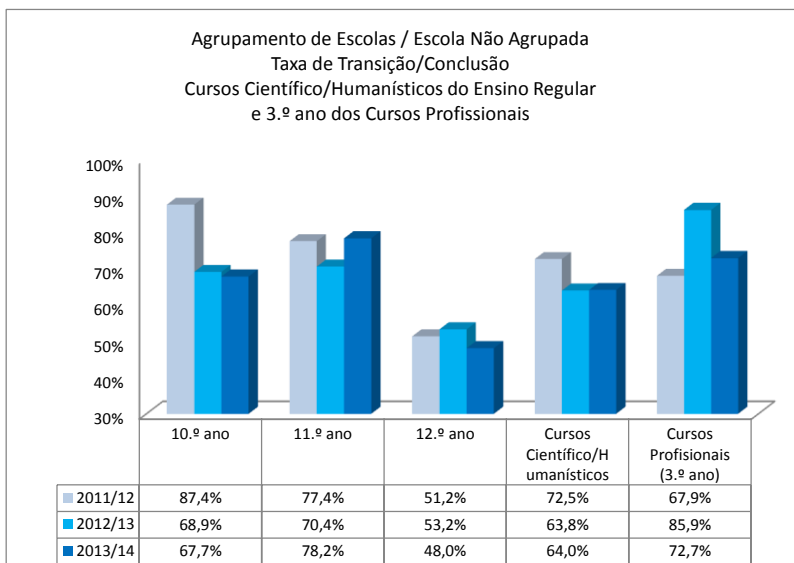
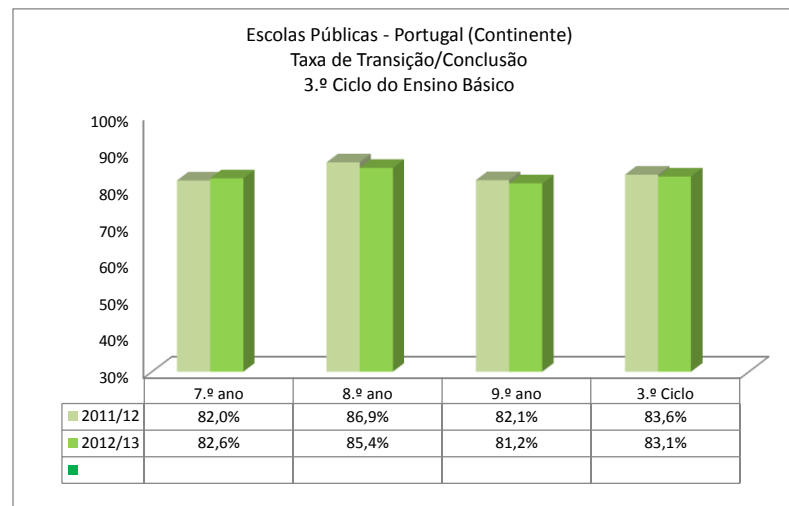
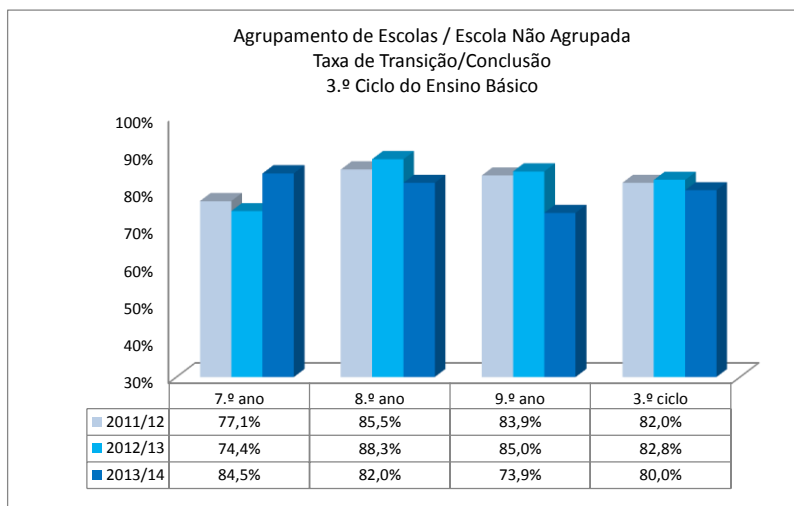

Fonte: Anos 2011/12 e 2012/13 - Dados definitivos - DGEEC
Ano 2013/14 - Valores absolutos provisórios MISI, DGEEC - Taxas calculadas pela IGCEC

Fonte: Anos 2011/12 e 2012/13 - DGEEC, MEC
Ano 2013/14 - Informação ainda não disponibilizada

4º ANO

Escola: 152468 Escolas de Carvalhos, Vila Nova de Gaia
ATI: NORTE

Prova Final do Ensino Básico - 1º ciclo - Português (Cod. 41) - 1ª chamada - Alunos internos

Valores da escola *

| Médias | Classificação | |
|--------|---------------|-------|
| | Frequência | Exame |
| 2013 | 3,7 | 2,6 |
| 2014 | 3,7 | 3,1 |

Distribuição das classificações da Prova 41

| | Nível 1 | | Nível 2 | | Nível 3 | | Nível 4 | | Nível 5 | |
|------|---------|------|---------|-------|---------|-------|---------|-------|---------|------|
| | N.º | % | N.º | % | N.º | % | N.º | % | N.º | % |
| 2013 | 9 | 4,7% | 87 | 45,1% | 67 | 34,7% | 30 | 15,5% | 0 | 0,0% |
| 2014 | 2 | 1,2% | 40 | 24,0% | 66 | 39,5% | 52 | 31,1% | 7 | 4,2% |

Valores nacionais

| Média | Exame |
|-------|-------|
| 2013 | 2,44 |
| 2014 | 3,11 |

Distribuição das classificações da Prova

| | Nível 1 | Nível 2 | Nível 3 | Nível 4 | Nível 5 | Nº global de alunos: |
|------|---------|---------|---------|---------|---------|----------------------|
| 2013 | 4% | 43% | 38% | 14% | 1% | 106528 |
| 2014 | 1% | 18% | 42% | 35% | 4% | 97865 |

Gráficos - Classificações da Prova de Português (Cod. 41) - 2º ciclo - 1ª chamada - Alunos internos - 2013 e 2014

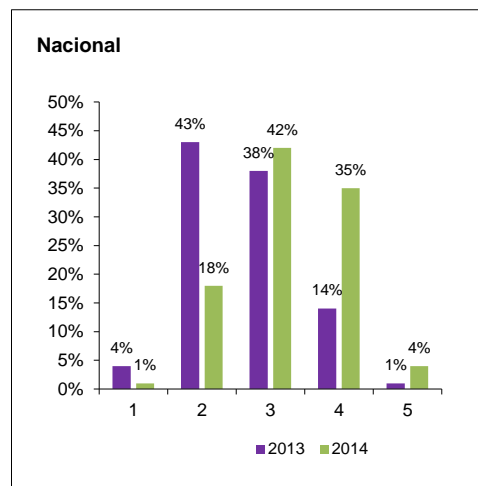
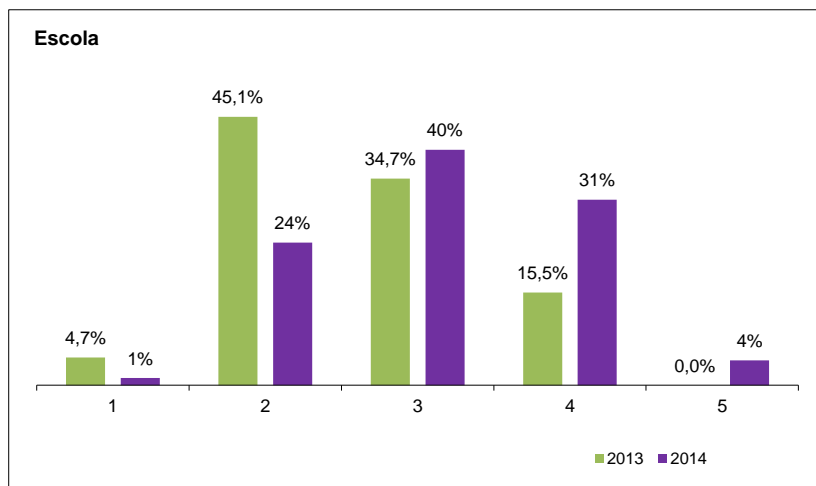

* Nota: Prova Final de Português (Código 41), alunos internos, 1ª chamada.

Nota: Distribuição de classificações da Prova Final de Português (Código 41) - 1º ciclo - 1ª chamada

Fonte: Base de dados ENEB 2013 e 2014 - JNE

4º ANO

Escola: 152468 Escolas de Carvalhos, Vila Nova de Gaia
ATI: NORTE

Prova Final do Ensino Básico - 1º ciclo - Matemática (Cod. 42) - 1ª chamada - Alunos internos

Valores da escola *

| Médias | Classificação | |
|--------|---------------|-------|
| | Frequência | Prova |
| 2013 | 3,7 | 3,0 |
| 2014 | 3,8 | 2,8 |

Distribuição das classificações da Prova 42

| | Nível 1 | | Nível 2 | | Nível 3 | | Nível 4 | | Nível 5 | |
|------|---------|------|---------|-------|---------|-------|---------|-------|---------|------|
| | N.º | % | N.º | % | N.º | % | N.º | % | N.º | % |
| 2013 | 6 | 3,1% | 59 | 30,6% | 71 | 36,8% | 51 | 26,4% | 6 | 3,1% |
| 2014 | 9 | 5,4% | 58 | 34,7% | 61 | 36,5% | 36 | 21,6% | 3 | 1,8% |

Valores nacionais

| Média | Prova |
|-------|-------|
| 2013 | 2,85 |
| 2014 | 2,81 |

Distribuição das classificações da Prova

| | Nível 1 | Nível 2 | Nível 3 | Nível 4 | Nível 5 | Nº global de alunos: |
|------|---------|---------|---------|---------|---------|----------------------|
| 2013 | 4% | 32% | 32% | 27% | 5% | 106419 |
| 2014 | 4% | 32% | 33% | 25% | 6% | 97884 |

Gráficos - Classificações da Prova de Matemática (Cod. 42) - 2º ciclo - 1ª chamada - Alunos internos - 2013 e 2014

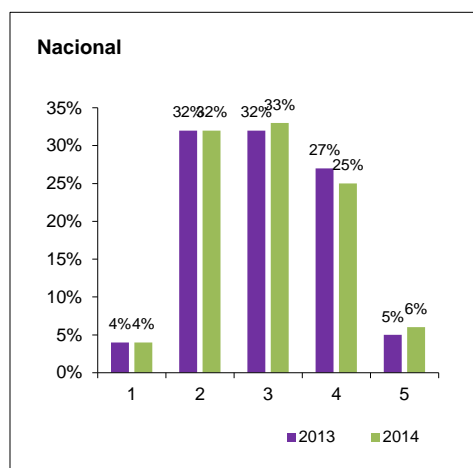
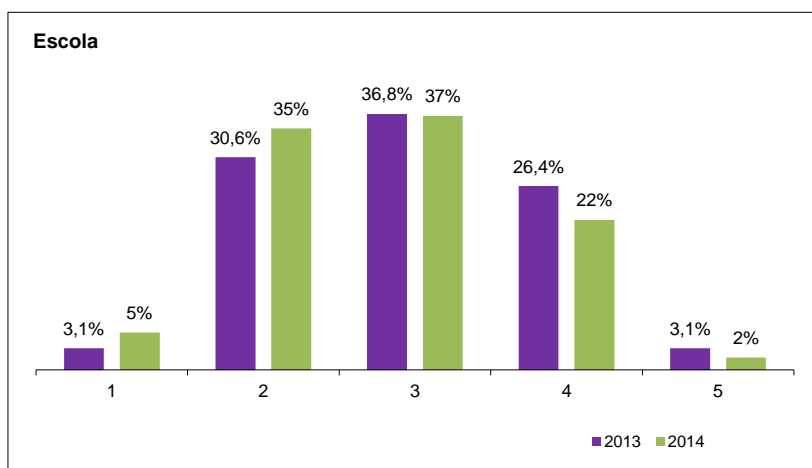

* Nota: Prova Final de Matemática (Código 42), alunos internos, 1ª chamada.

Nota: Distribuição de classificações da Prova Final de Matemática (Código 41) - 1º ciclo - 1ª chamada

Fonte: Base de dados ENEB 2013 e 2014 - JNE

6º ANO

Escola: 152468 Escolas de Carvalhos, Vila Nova de Gaia
 ATI: NORTE

Prova Final do Ensino Básico - 2º ciclo - Português (Cod. 61) - 1ª chamada

Valores da escola *

| Médias | Classificação | |
|--------|---------------|-------|
| | Frequência | Exame |
| 2012 | 3,1 | 3,1 |
| 2013 | 3,3 | 2,6 |
| 2014 | 3,2 | 3,3 |

Distribuição das classificações da Prova

| | Nível 1 | | Nível 2 | | Nível 3 | | Nível 4 | | Nível 5 | |
|------|---------|------|---------|-------|---------|-------|---------|-------|---------|------|
| | N.º | % | N.º | % | N.º | % | N.º | % | N.º | % |
| 2012 | 0 | 0,0% | 33 | 19,5% | 85 | 50,3% | 49 | 29,0% | 2 | 1,2% |
| 2013 | 5 | 2,5% | 94 | 46,3% | 76 | 37,4% | 25 | 12,3% | 3 | 1,5% |
| 2014 | 0 | 0,0% | 16 | 11,2% | 77 | 53,8% | 45 | 31,5% | 5 | 3,5% |

Valores nacionais

| Média | Exame |
|-------|-------|
| 2012 | 3,0 |
| 2013 | 2,8 |
| 2014 | 2,9 |

Distribuição das classificações da Prova

| | Nível 1 | Nível 2 | Nível 3 | Nível 4 | Nível 5 | Nº global de alunos: |
|------|---------|---------|---------|---------|---------|----------------------|
| 2012 | 0,9% | 23,4% | 45,1% | 28,0% | 2,6% | 111532 |
| 2013 | 2,0% | 40,6% | 39,4% | 16,4% | 1,6% | 109480 |
| 2014 | 0,8% | 24,8% | 47,0% | 24,8% | 2,6% | 111470 |

Gráficos - Distribuição das Classificações da Prova de Português (Cod. 61) - 2º ciclo - 1ª chamada - 2012, 2013 e 2014

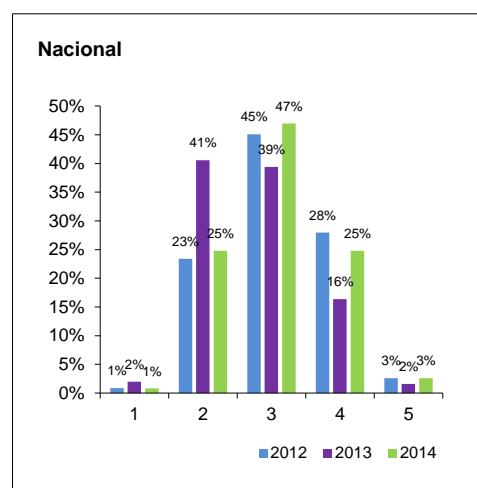
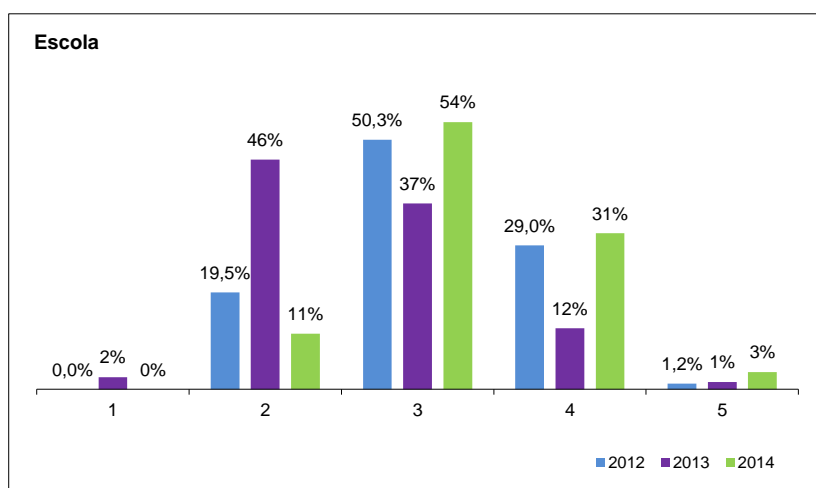

* Nota: Prova Final de Português (Código 61), alunos internos, 1ª chamada.

Nota: Distribuição de classificações da Prova Final de Português (Código 61) - 2º ciclo - 1ª chamada

Fonte: Base de dados ENEB 2012, 2013 e 2014 - JNE

6º ANO

Escola: 152468 Escolas de Carvalhos, Vila Nova de Gaia
ATI: NORTE

Prova Final do Ensino Básico - 2º ciclo - Matemática (Cod. 62) - 1ª chamada

Valores da escola *

| Médias | Classificação | |
|--------|---------------|-------|
| | Frequência | Prova |
| 2012 | 2,9 | 2,7 |
| 2013 | 3,2 | 2,6 |
| 2014 | 3,3 | 2,4 |

Distribuição das classificações da Prova

| | Nível 1 | | Nível 2 | | Nível 3 | | Nível 4 | | Nível 5 | |
|------|---------|-------|---------|-------|---------|-------|---------|-------|---------|------|
| | N.º | % | N.º | % | N.º | % | N.º | % | N.º | % |
| 2012 | 13 | 7,7% | 68 | 40,2% | 54 | 32,0% | 30 | 17,8% | 4 | 2,4% |
| 2013 | 22 | 10,8% | 84 | 41,2% | 60 | 29,4% | 32 | 15,7% | 6 | 2,9% |
| 2014 | 10 | 7,0% | 82 | 57,3% | 36 | 25,2% | 13 | 9,1% | 2 | 1,4% |

Valores nacionais

| Média | Prova |
|-------|-------|
| 2012 | 2,7 |
| 2013 | 2,6 |
| 2014 | 2,4 |

Distribuição das classificações da Prova

| | Nível 1 | Nível 2 | Nível 3 | Nível 4 | Nível 5 | Nº global de alunos: |
|------|---------|---------|---------|---------|---------|----------------------|
| 2012 | 7,4% | 36,6% | 26,3% | 21,8% | 7,9% | 112394 |
| 2013 | 12,1% | 37,8% | 26,6% | 19,0% | 4,5% | 109834 |
| 2014 | 10,3% | 42,9% | 26,3% | 16,4% | 4,1% | 110073 |

Gráficos - Distribuição das Classificações da Prova de Matemática (Cod. 62) - 2º ciclo - 2012, 2013 e 2014

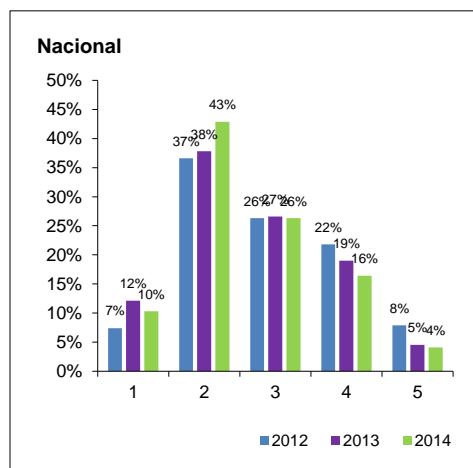
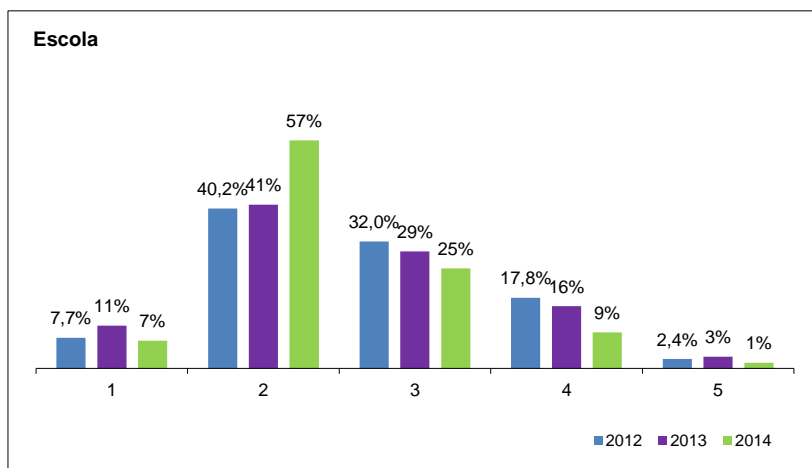

* Nota: Prova Final de Matemática (Código 62), alunos internos, 1ª chamada.

Nota: Distribuição de classificações da Prova Final de Matemática (Código 62) - 2º ciclo - 1ª chamada

Fonte: Base de dados ENEB 2012, 2013 e 2014 - JNE

9º ANO

Escola: 152468 Escolas de Carvalhos, Vila Nova de Gaia
 ATI: NORTE

Prova Final do Ensino Básico - 3º ciclo - Português (Cod. 91) - 1ª chamada

Valores da escola *

| Médias | Classificação | |
|--------|---------------|-------|
| | Frequência | Prova |
| 2012 | 3,1 | 2,8 |
| 2013 | 3,1 | 2,5 |
| 2014 | 3,2 | 2,8 |

Distribuição das classificações da Prova

| | Nível 1 | | Nível 2 | | Nível 3 | | Nível 4 | | Nível 5 | |
|------|---------|------|---------|-------|---------|-------|---------|-------|---------|------|
| | N.º | % | N.º | % | N.º | % | N.º | % | N.º | % |
| 2012 | 1 | 0,5% | 63 | 32,8% | 95 | 49,5% | 32 | 16,7% | 1 | 0,5% |
| 2013 | 6 | 2,9% | 112 | 53,6% | 72 | 34,4% | 19 | 9,1% | 0 | 0,0% |
| 2014 | 3 | 1,8% | 59 | 34,5% | 75 | 43,9% | 31 | 18,1% | 3 | 1,8% |

Valores nacionais

| Média | Prova |
|-------|-------|
| | 2012 |
| 2013 | 2,6 |
| 2014 | 2,8 |

Distribuição das classificações da Prova

| | Nível 1 | Nível 2 | Nível 3 | Nível 4 | Nível 5 | Nº global de alunos: |
|------|---------|---------|---------|---------|---------|----------------------|
| 2012 | 1,1% | 34,9% | 46,5% | 16,4% | 1,1% | 92682 |
| 2013 | 2,6% | 47,8% | 36,3% | 12,4% | 0,9% | 96828 |
| 2014 | 0,7% | 30,7% | 45,2% | 20,8% | 2,6% | 97459 |

Gráficos - Classificações da Prova de Português (Cod. 91) - 3º ciclo - 1ª chamada - Alunos internos - 2012, 2013 e 2014

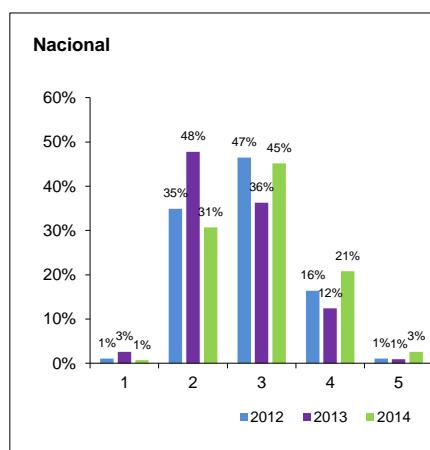
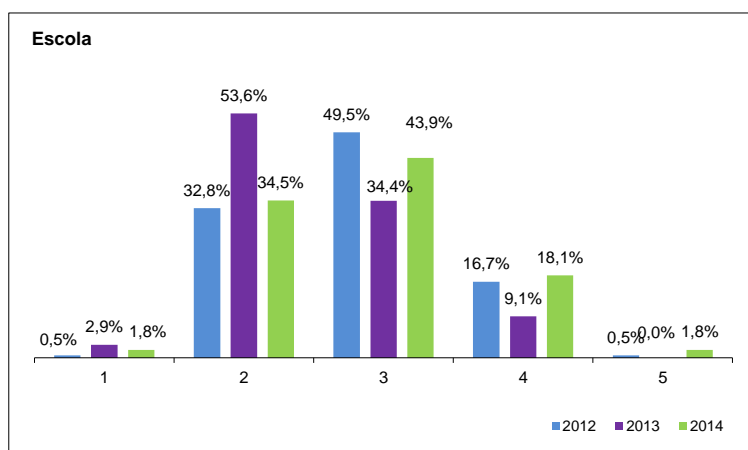

* Nota: Prova Final de Português - Código 91 - alunos internos - 1ª chamada

Nota: Distribuição de classificações da Prova Final de Português - Código 91 - 3º ciclo - 1ª chamada

Fonte: Base de dados ENEB 2012, 2013 e 2014 - JNE

9º ANO

Prova Final do Ensino Básico - 3º ciclo - Matemática (Cod. 92) - 1ª chamada

Escola: 152468 Escolas de Carvalhos, Vila Nova de Gaia

ATI: NORTE

Valores da escola

| Médias | Classificação | |
|--------|---------------|-------|
| | Frequência | Prova |
| 2012 | 3,2 | 2,7 |
| 2013 | 3,0 | 2,2 |
| 2014 | 2,9 | 2,7 |

Distribuição das classificações da Prova

| | Nível 1 | | Nível 2 | | Nível 3 | | Nível 4 | | Nível 5 | |
|------|---------|-------|---------|-------|---------|-------|---------|-------|---------|------|
| | N.º | % | N.º | % | N.º | % | N.º | % | N.º | % |
| 2012 | 13 | 6,8% | 78 | 41,1% | 58 | 30,5% | 35 | 18,4% | 6 | 3,2% |
| 2013 | 41 | 19,7% | 103 | 49,5% | 43 | 20,7% | 17 | 8,2% | 4 | 1,9% |
| 2014 | 7 | 4,1% | 78 | 45,6% | 47 | 27,5% | 32 | 18,7% | 7 | 4,1% |

Valores nacionais *

| Média | Prova |
|-------|-------|
| | 2012 |
| 2013 | 2,2 |
| 2014 | 2,6 |

2,55

Distribuição das classificações da Prova

| | Nível 1 | Nível 2 | Nível 3 | Nível 4 | Nível 5 | Nº global de alunos: |
|------|---------|---------|---------|---------|---------|----------------------|
| 2012 | 7,3% | 38,1% | 25,0% | 20,2% | 9,4% | 93435 |
| 2013 | 18,2% | 42,1% | 22,6% | 12,9% | 4,2% | 97108 |
| 2014 | 7,0% | 40,1% | 26,5% | 19,8% | 6,6% | 97644 |

Gráficos - Classificações da Prova de Matemática (Cod. 92) - 3º ciclo - 1ª chamada - Alunos internos - 2012, 2013 e 2014

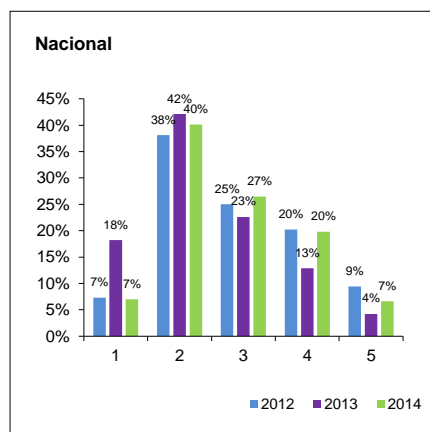
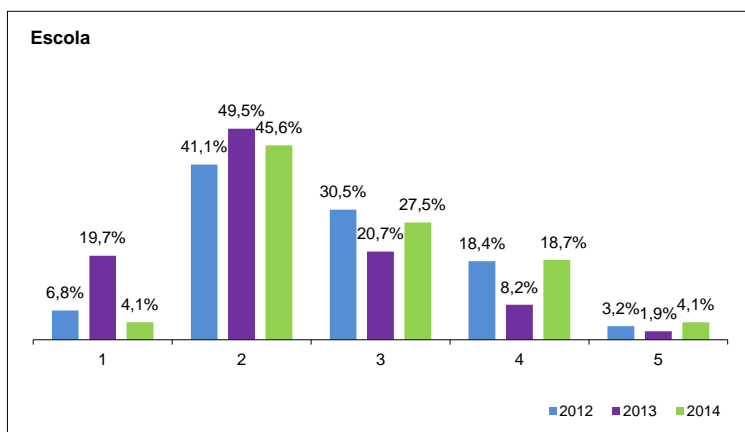

* Nota: Prova Final de Matemática - Código 92 - alunos internos -1ª chamada

Nota: Distribuição de classificações da Prova Final de Matemática - Código 92 - 3º ciclo -1ª chamada

Fonte: Base de dados ENEB 2012, 2013 e 2014 - JNE

Exames do 12º ano

Escola: 152468

Escolas de Carvalhos, Vila Nova de Gaia

ATI: NORTE

Classificações em Português (639)

1ª Fase

| | | 2014 | 2013 | 2012 |
|--------------------|----------------------|------|------|------|
| Português (639) | Media CIF Escola | 12,3 | 12,3 | 11,9 |
| | Media Exame Escola | 11,8 | 9,1 | 10,6 |
| | Media Exame Nacional | 11,6 | 9,8 | 10,4 |

| | | 2014 | 2013 | 2012 |
|--------------------------|--|------|------|------|
| N.º de provas realizadas | | 62 | 98 | 83 |

Comparação das classificações interna e de exame

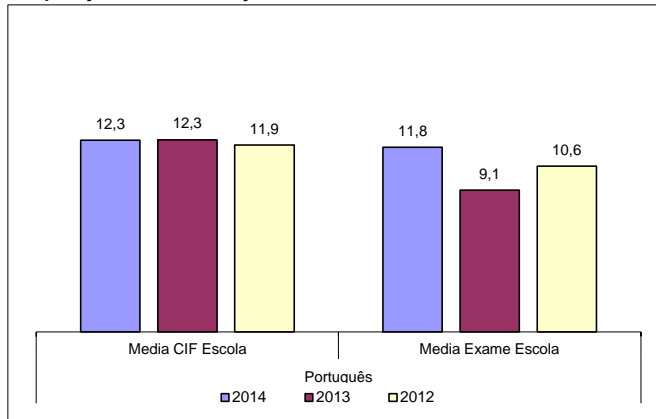

Comparação das classificações de exame da escola e Nacional

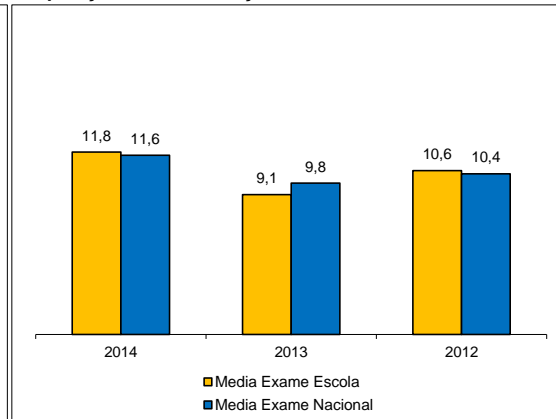

Classificações em Matemática A (635)

1ª Fase

| | | 2014 | 2013 | 2012 |
|-----------------------|----------------------|------|------|------|
| Matemática A (635) | Media CIF Escola | 12,7 | 12,3 | 12,1 |
| | Media Exame Escola | 6,8 | 6,5 | 8,0 |
| | Media Exame Nacional | 9,2 | 9,7 | 10,4 |

| | | 2014 | 2013 | 2012 |
|--------------------------|--|------|------|------|
| N.º de provas realizadas | | 54 | 63 | 42 |

Comparação das classificações interna e de exame

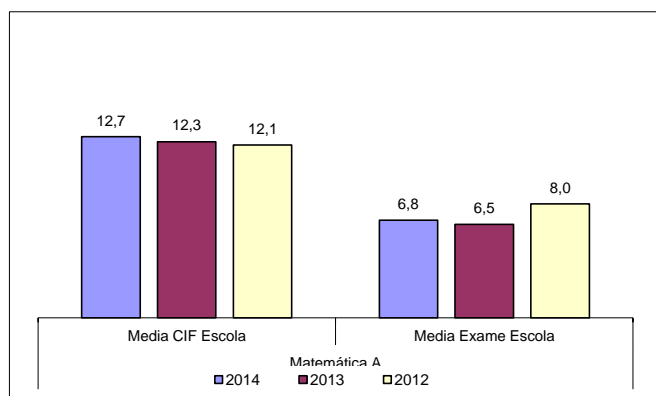

Comparação das classificações de exame da escola e Nacional

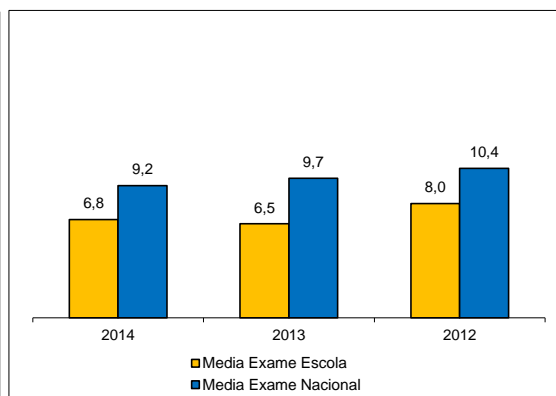

Classificações em História A (623)

1ª Fase

| | | 2014 | 2013 | 2012 |
|-------------------------|----------------------|------|------|------|
| História A (623) | Media CIF Escola | 12,4 | 13,0 | 11,8 |
| | Media Exame Escola | 8,0 | 11,7 | 11,4 |
| | Media Exame Nacional | 9,9 | 10,6 | 11,8 |

| | | 2014 | 2013 | 2012 |
|--------------------------|--|------|------|------|
| N.º de provas realizadas | | 19 | 15 | 37 |

Comparação das classificações interna e de exame

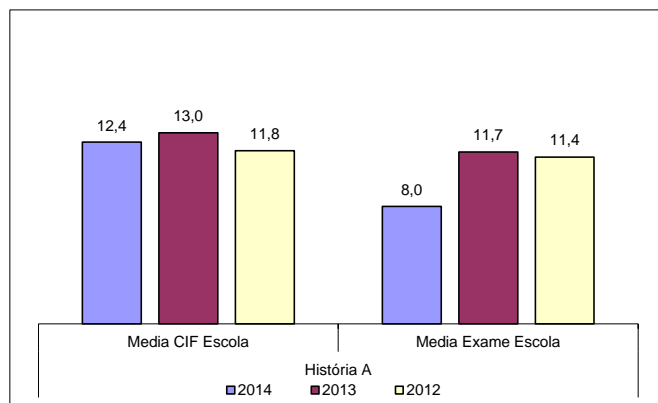

Comparação das classificações de exame da escola e Nacional

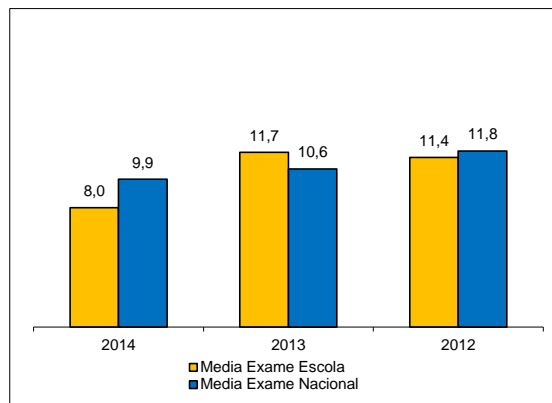

Classificações em Desenho A (706)

1ª Fase

| | | 2014 | 2013 | 2012 |
|------------------------|----------------------|------|------|------|
| Desenho A (706) | Media CIF Escola | | 14,9 | 13,9 |
| | Media Exame Escola | | 13,9 | 11,4 |
| | Media Exame Nacional | 12,8 | 12,4 | 12,3 |

| | | 2014 | 2013 | 2012 |
|--------------------------|--|------|------|------|
| N.º de provas realizadas | | 0 | 8 | 13 |

Comparação das classificações interna e de exame

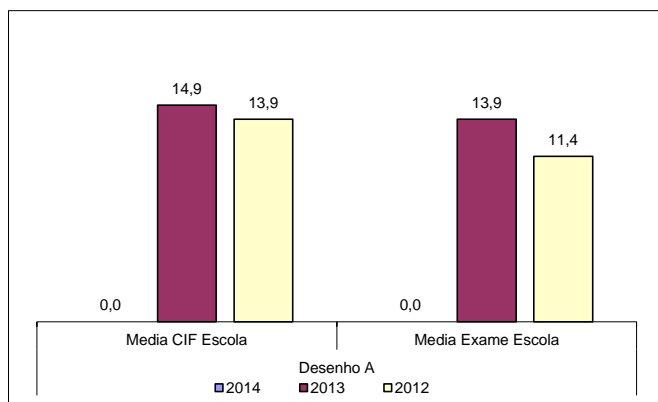

Comparação das classificações de exame da escola e Nacional

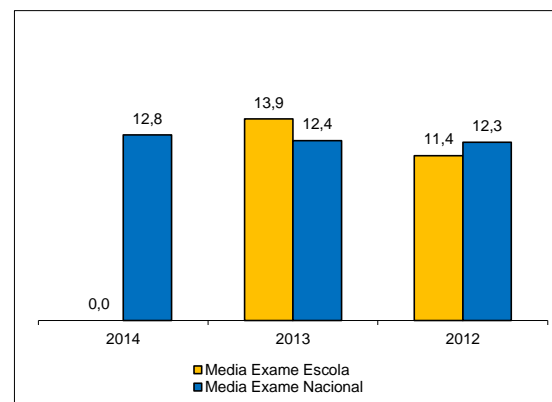

Classificações em Biologia e Geologia (702)

1ª Fase

| | | 2014 | 2013 | 2012 |
|----------------------------------|----------------------|------|------|------|
| Biologia e Geologia (702) | Media CIF Escola | 12,2 | 13,1 | 12,7 |
| | Media Exame Escola | 9,3 | 7,1 | 8,0 |
| | Media Exame Nacional | 11,0 | 8,4 | 9,8 |

| | | 2014 | 2013 | 2012 |
|--------------------------|--|------|------|------|
| N.º de provas realizadas | | 45 | 73 | 85 |

Comparação das classificações interna e de exame

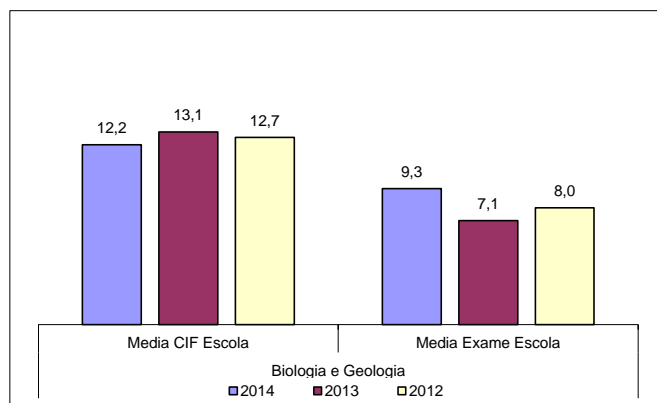

Comparação das classificações de exame da escola e Nacional

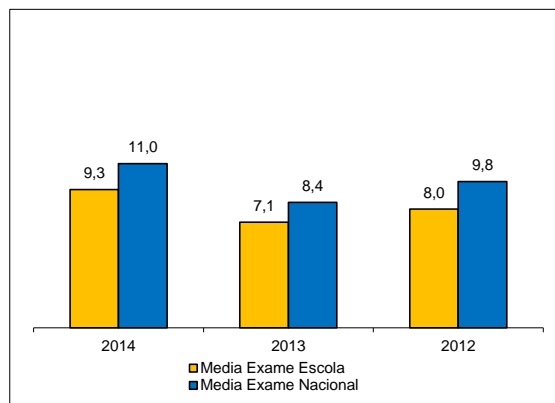

Classificações em Física e Química A (715)

1ª Fase

| | | 2014 | 2013 | 2012 |
|-------------------------------|----------------------|------|------|------|
| Física e Química (715) | Media CIF Escola | 12,0 | 12,0 | 12,3 |
| | Media Exame Escola | 6,1 | 5,6 | 5,4 |
| | Media Exame Nacional | 9,2 | 8,1 | 8,1 |

| | | 2014 | 2013 | 2012 |
|--------------------------|--|------|------|------|
| N.º de provas realizadas | | 49 | 93 | 66 |

Comparação das classificações interna e de exame

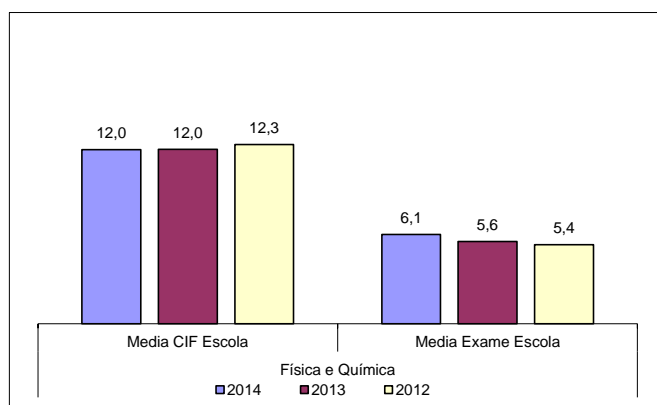

Comparação das classificações de exame da escola e Nacional

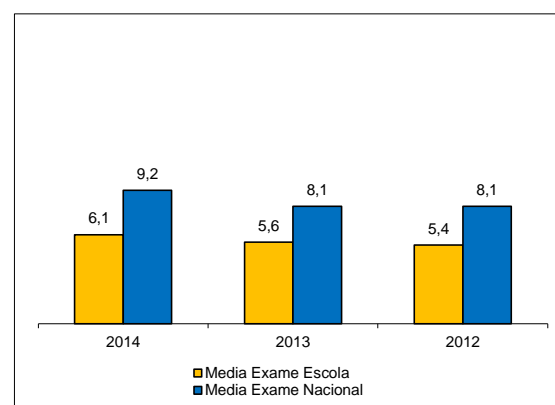

Nota:

Foram seleccionadas as seguintes disciplinas trienais dos cursos científico-humanísticos:

Português - Provas dos alunos internos excluindo alunos para melhoria, 1.ª fase - 639

Matemática A - Provas dos alunos internos excluindo alunos para melhoria, 1.ª fase - 635

História A - Provas dos alunos internos excluindo alunos para melhoria, 1.ª fase - 623

Desenho A - Provas dos alunos internos excluindo alunos para melhoria, 1.ª fase - 706

Biologia e Geologia - Provas dos alunos internos excluindo alunos para melhoria, 1.ª fase - 702

Física e Química - Provas dos alunos internos excluindo alunos para melhoria, 1.ª fase - 715

Fonte: "Exames Nacionais do Ensino Secundário - Resultados de Exames da 1ª Fase, por disciplina" - JNE/Exames Nacionais 2012, 2013 e 2014